

PIRMO AUKŠTO PLANAS

RŪSIO PLANAS

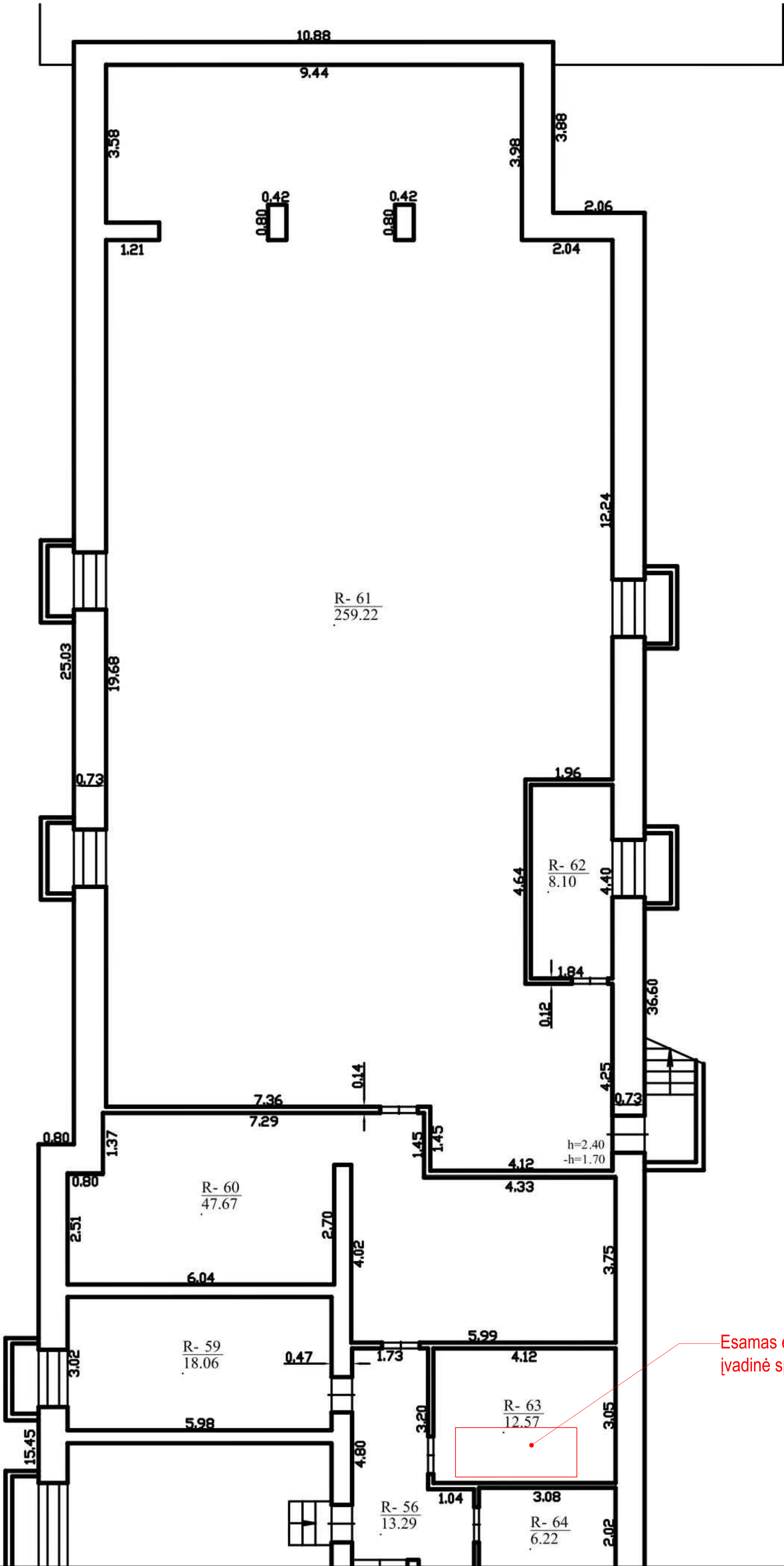

ESAMOS SITUACIJOS FOTOFIKSACIJA. LAUKAS



ESAMOS SITUACIJOS FOTOFIKSACIJA. VIDUS

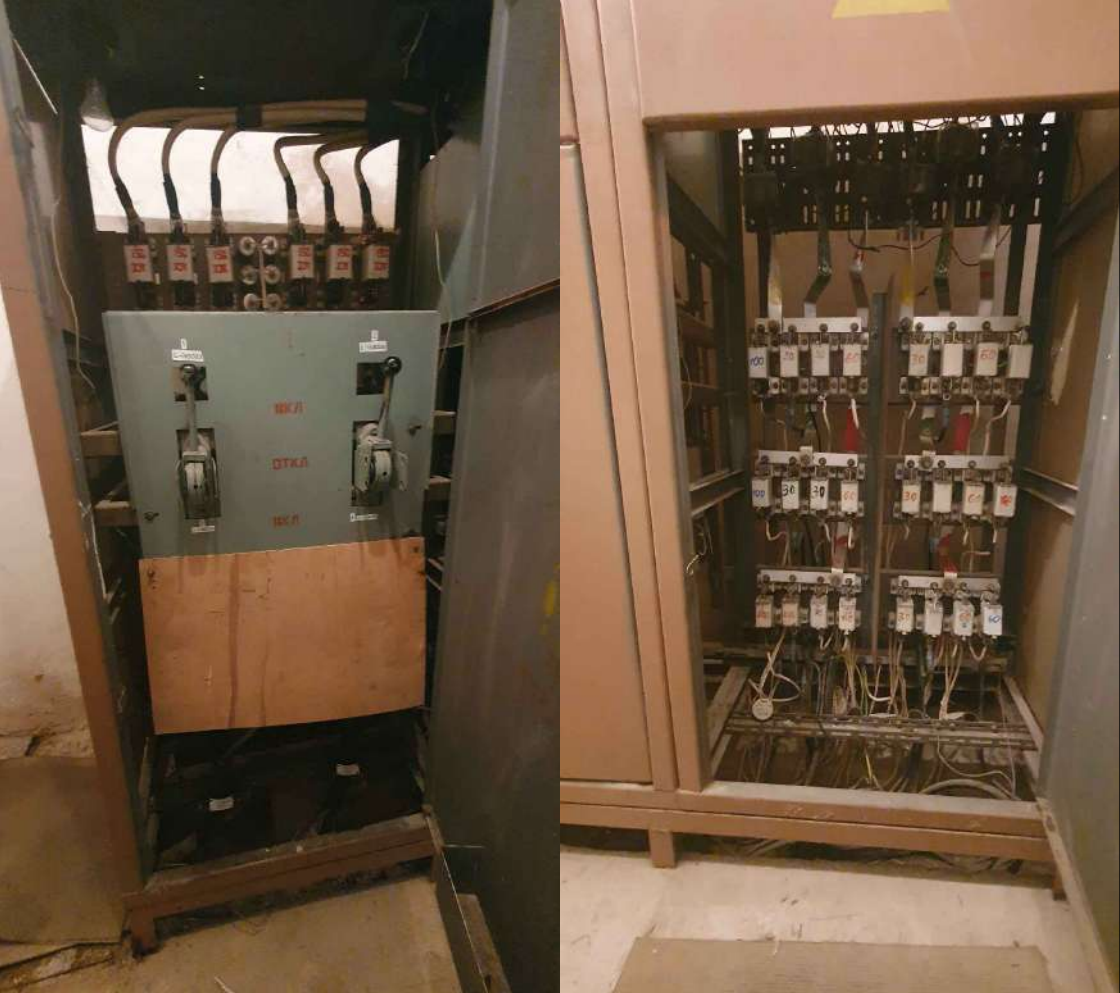

ESAMA ELEKTROS ĮVADINĖ SPINTA RŪSYJE

Esamas elektros įvadinė spinta

0	2025	Ekspertizei, statybai		
Laida	Išleidimo data	Laidos statusas. Keitimo priežastis (jei taikoma)		
		STATINIO PROJEKTO PAVADINIMAS PASTATO - MOKYKLOS (UN. NR. 4596-1001-9014) MOKYKLOS G. 2, IGNALINOJE PRITAIKYMO ŽMONIŲ SU NEGALIA REIKMĖMS KAPITALINIO REMONTO PROJEKTAS		
37231	SPV	E. ŠEĖŽDA		DOKUMENTO PAVADINIMAS
A2014	SPDV	A. KENSTAVIČIUS		KELTUVAS NR. 2. PIRMO AUKŠTO PLANAS
				M 1:50
				0
KALBOS TRUMP. LT	STATYTOJAS IGNALINOS RAJONO SAVIVALDYBĖS ADMINISTRACIJA	DOKUMENTO ŽYMUO 25/04-TDP-SA-08		LAPAS 1
				LAPŲ 1

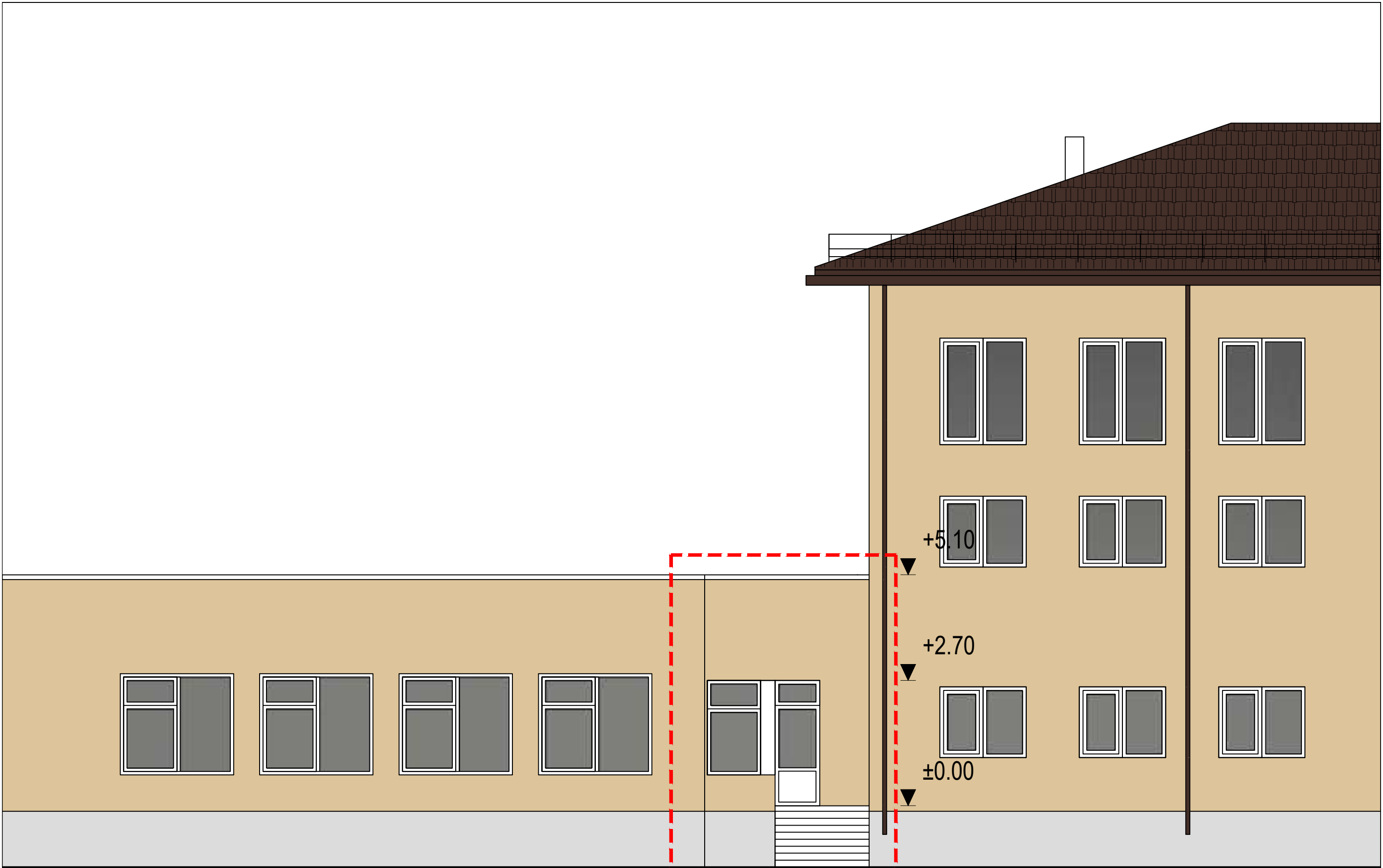

PASTABOS:

- 1. Visos medžiagos ir prietaisai turi atitikti techninę specifikaciją;
- 2. Prieš užsakant gaminius būtina išsimatuoti esamą situaciją;
- 3. Reikalavimai darbų kokybei pateikti techninėje specifikacijoje;
- 4. Turi būti atlikti visi ardymo, demontavimo, paruošiamieji darbai susiję su apraše nurodytais įrengimo darbais.
- 5. Visos statybinės atliekos turi būti perduodamos įmonėms, turinčioms teisę tvarkyti tokias atliekas pagal sutartis dėl jų naudojimo ir šalinimo vadovaujantis atliekų tvarkymo įstatymais ir taisyklėmis;
- 6. Bet kurios priemonės įgyvendinimo darbai turi būti atlikti iki galo - „pilnas įrengimas“. Žodžiai „pilnas įrengimas“ turi reikšti ne tik darbų atlikimą ir įrengimus, nurodytus techninėse specifikacijose, brėžiniuose, reikalavimuose darbams bei medžiagoms, bet ir visus atsitiktinius įvairius komponentus, kurie reikalingi pilnam darbų atlikimui.
- 7. Darbų ir medžiagų kiekiai turi būti tikslinami natūroje, atlikus atitinkamus darbus, pagal faktinę medžiagą;
- 8. Visi darbai, nenurodyti projekte, tačiau būtini atlikti, kad padaryti visus darbus pagal šį projektą, kuriuos statybos rangovas galėjo ir turėjo numatyti, daromi statybos darbų rangovo sąskaita;

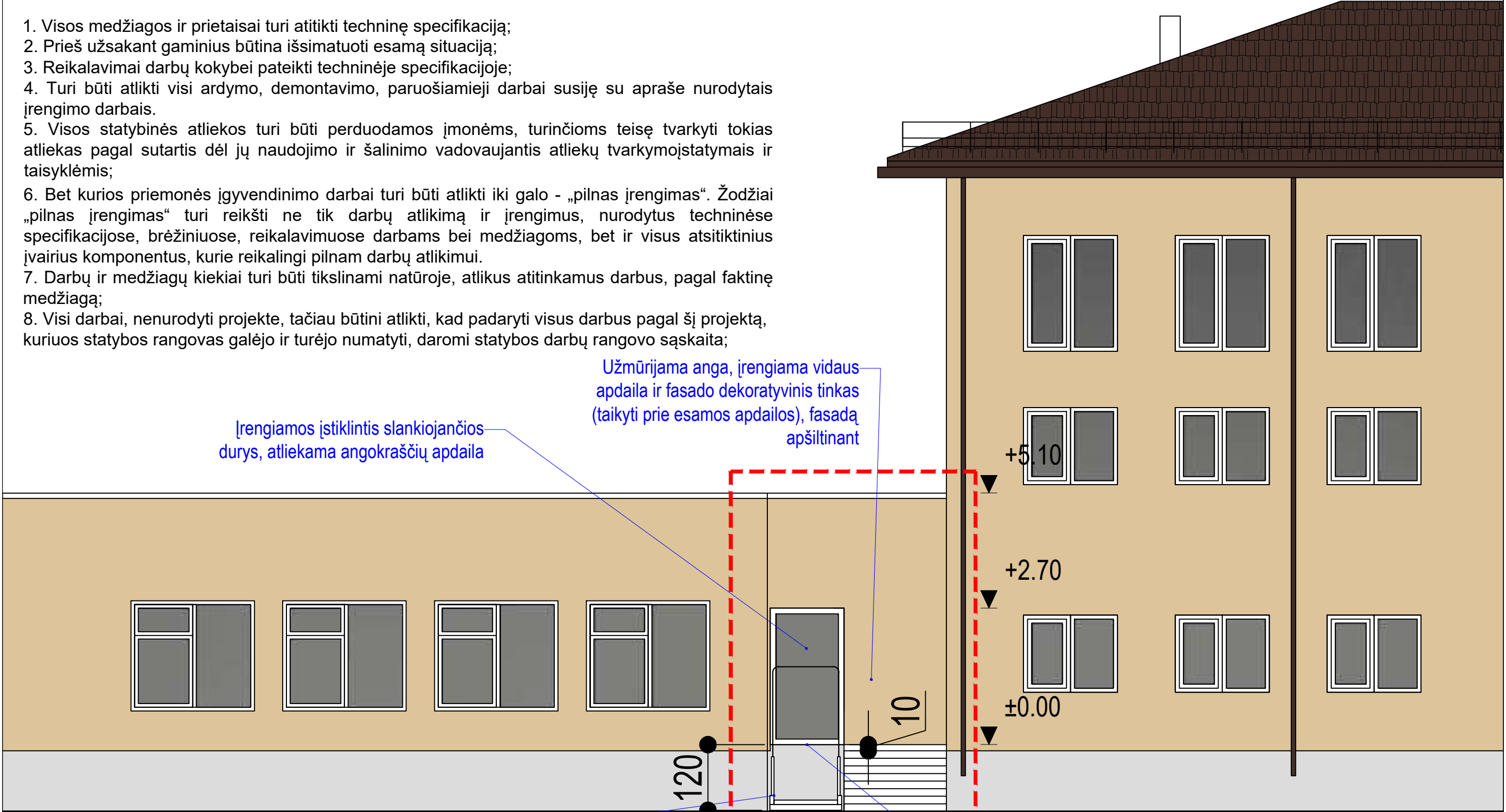

Projektuojamas vertikalus atviras platforminis neigaliųjų keltuvas (paliekant 2cm tarpą tarp keltuvo ir pastato), spalva - RAL 9006

Betonuojama laiptų aikštelė (žiūr. SK dalį)

0	2025	Ekspertizei, statybai		
Laida	Išleidimo data	Laidos statusas. Keitimo priežastis (jei taikoma)		
		STATINIO PROJEKO PAVADINIMAS PASTATO - MOKYKLOS (UN. NR. 4596-1001-9014) MOKYKLOS G. 2, IGNALINOJE PRITAIKYMO ŽMONIŲ SU NEGALIA REIKMĖMS KAPITALINIO REMONTO PROJEKTAS		
37231	SPV	E. ŠEGŽDA	DOKUMENTO PAVADINIMAS KELTUVAS NR. 2. FASADO FRAGMENTAS M 1:100	LAIDA
A2014	SPDV	A. KENSTAVIČIUS		0
KALBOS TRUMP. LT	STATYTOJAS		DOKUMENTO ŽYMUO	LAPAS
	IGNALINOS RAJONO SAVIVALDYBĖS ADMINISTRACIJA		25/04-TDP-SA-09	LAPŲ
				1
				1

EIL. NR.	GAMINIO PAVADINIMAS IR PAGRINDINĖS CHARAKTERISTIKOS	ŽYMĖJ. PLANE	SCHEMA	ANGOS MATM. cm			VISO VNT.
				B	H	PLOTAS	
1	Aluminio slankiojančios rakinamos durys; tonuota apsauginė įspėjamoji juosta;	<div>L01</div>	<div><div><div><div></div><div></div><div></div><div></div></div><div>2700</div><div>1450</div></div></div>	1450	2700	3.20 m²	1

Pastabos:

- Gaminių atitikimas vietai yra gamintojo atsakomybė;
- Durų varstymo kryptis parodyta gaminių schemose punktyrine linija;
- Durų gamintojo darbo brėžinius, gaminių spalvą derinti autorinės priežiūros metu, prieš gaminant gaminius, su projektuotoju, parengusiu šį projektą;
- Gaminiai turi atitikti visus STR reikalavimus;
- Reikiamos durų įstiklintos zonos turi būti iš "saugaus" stiklo paketo, vadovaujantis STR reikalavimais;

0	2025	Ekspertizei, statybai				
Laida	Išleidimo data	Laidos statusas. Keitimo priežastis (jei taikoma)				
					STATINIO PROJEKO PAVADINIMAS PASTATO - MOKYKLOS (UN. NR. 4596-1001-9014) MOKYKLOS G. 2, IGNALINOJE PRITAIKYMO ŽMONIŲ SU NEGALIA REIKMĖMS KAPITALINIO REMONTO PROJEKTAS	
37231	SPV	E. ŠEGŽDA		DOKUMENTO PAVADINIMAS KELTUVAS NR. 2. ANGŲ UŽPILDYMO ŽINIARAŠTIS	LAIDA	
A2014	SPDV	A. KENSTAVIČIUS				
					0	
KALBOS TRUMP. LT	STATYTOJAS IGNALINOS RAJONO SAVIVALDYBĖS ADMINISTRACIJA			DOKUMENTO ŽYMUO 25/04-TDP-SA-10		LAPAS
						LAPŲ
					1	1